第一八七號
康德二年四月十五日
第六卷第七期
（郵政掛號特准認爲新聞紙類）

發行人 王崇山
編輯人 劉景穌
印刷人 劉錫章
發行所 哈爾濱景陽街五日畫報社
價目
五日刊 每期一張
每期 國幣八分
每月 國幣四角
半年 二元二角
全年 國幣四元
外埠 郵費加二

最受社會的歡迎，茶餘飯後的消遣，必有要吸
美麗牌
哈濱道裡中國十二道街 電話五一一五
[illegible]號烟行

哈爾濱英文商務學校春季招生廣告

本校於滿洲帝國內乃最偉大適宜之一（一）英語商務班於四月十日起始授課，每日三小時，（二）英語初學班四月五日起始授課每日上課一小時，（三）日語班四月五日開課（四）英俄文打字系，（五）教授：皆英美日俄之著名教員，畢業後由北滿特別區教育處發給畢業文憑，學費二元五角起碼，辦公時間自上午七時至下午九時止，注意，本校於春夏二季特開早班自上午七時至八時，八時至九時及晚班自下午七時至八時，八時至九時。

校址：南崗義州街一二三號 道裡中國十道街三號

巴拉斯影院

道裡中國七道街

〔今日開演〕

天一公司鉅片

（一個女明星）

全部有聲對白

——女二中高材生王淑秋女士造像——

光陸眼鏡店廣告

[illegible]

哈爾濱道外正陽西頭道街路南

哈爾濱海北天金店鐘表行廣告

本店 器皿部 首飾部 鐘表部 眼鏡部

金銀器皿 喜壽可用
金銀首飾 花樣翻新
各種鐘表 走時準確
水晶茶鏡 驗目對光

式樣維新 紀念永存 精工巧製 迎合時式 採自西洋 機件優良 花鏡近視 定能合式

自動電話二九零八

交通銀行

辦理存放匯兌及一般之銀行業務

行址（一）道外北四道街（二）道裡中國十道街

電話 道外二五四六 二五四九 道裡三五一四 四六一四

大中銀行

正陽三道街口

辦理匯兌存款以及銀行一切商業

電話 二四三〇 一四一六

電報掛號 九九九九

德發鐘表眼鏡唱機行

本行新到大宗各式唱機機樣繁多不及備載 如承惠顧無任歡迎 定價國幣克己

道外許公路景陽街路西

萬國儲蓄會

閣下曾爲子女教育金設想乎
閣下曾爲子女婚嫁費設想乎
閣下曾爲意外天災預備乎
閣下曾爲養老基金預備乎
倘欲預備請來本會儲蓄因在本會儲蓄者每月只得五萬元一萬餘元兩千元三百元等等獎金之希望不惟此也且於儲蓄期滿可將本利一齊領回一舉數得者與乎來

詳章函索即奉

萬國儲蓄會 道裡分行 道外分會 啓

中央產科療病醫院

內容 手術室。病室。化驗室等應有盡有聘有專門醫師分門診療

這眞是道裡首創第一家

△艾克節敏

[illegible]

哈濱道裡石頭道一號

際此天時不正百病叢生之時。吾人慎保健康最要。蓋身體健康者方能照常工作也。君若偶感傷風寒熱頭痛等症。須速服名譽素著功效可靠性質和平之藥品。而拒絕假冒之劑。庶不致惧

金城銀行

辦理存款匯兌及其他一切銀行業務！

地址 哈爾濱道裡中央大街

電話 五四五一二 五一三四一五

敬告各界

——購眼鏡之四必要——

一、必要可靠的驗光人才及精良儀器
二、必要合理的準確光度及著名鏡片
三、必要眞正國產水晶如假保退
四、必要舒適美化鏡架及低廉售價

中美有

正陽七道街中美眼鏡公司啟

最近由德來 德國醫學博[illegible]

東亞補習學校招生廣告

道裡中國十四道街路北

打字、日語、英文、俄文、

以上各科均聘有學識宏富之教員擔任教授得法使學者明瞭徹底有志向學者速來報名

本校啓

美國舊金山人壽保險公司

資本雄厚組織完善

保險利益

投保資格

[illegible]

關旭東謹啓

哈爾濱航業聯合局開船廣告

星期輪船定於四月十六日午後三時開往通河船在七道街碼頭搭客收載．綏遠輪船定於四月十六日午後三時開往[illegible]船停泊大[illegible]頭道街碼頭

列司尼克醫師

諸君有患此症者遠來敝院醫治每日診療時間列後早八點至一點止午後四點至八點止敝院有俄文譯員代爲辦理一切啓者本大夫由北平來哈設立醫院前在北平協和醫院施診數載專門花柳淋病尿管閉隔及其他各症手到病除決非自保本院開設道裡樂舖街即外國二道街路商八號三層樓上便是（由中央大街往西第三所洋灰樓房）

道裡 亞陸哥斯吉社埃 牙科醫

[illegible]

牙醫師亞陸哥斯吉 埃陸陽

楊紫融醫院

新法戒烟。不受痛苦。負責戒除。住院。在家。走戒均可。收費從廉。

哈爾濱道外桃花巷 電話二四四〇

社會小說 小楊州志（雲若）

第三回 蓬戶隔離春水白波伊人云遠 名場傳韻事酒徒綠鬢之子于歸

只把牙咬他的手指頭，虎士不顧疼痛，不特把娼指當作先鋒，突前猛進、而且其餘的手指也都添作援軍，併力向內猛攻、那女子門戶大開，無法抵抗、只得屈服暴力之下，虎士也顧不得憐香惜玉，手指犴探，探到喉孔之外，便摸着了那光滑堅硬的物件，原來兩個戒指，都仍在口中，便都夾出來，才喘了一口長氣，把戒指先放入自己衣袋之內，鬆開手，把她扶得坐起，那女子乾嘔了一陣，虎士驚心既定，瞧着她那可憐的情形，又念她相愛的真摯，心中很是難過，忙遞過一杯涼茶，給她漱口，那女子喘了半天，任虎士在旁軟語相央，善言相慰、只是一語不發，忽然站起，在鏡前照着，攏了繳歡亂的鬢髮，便拿起兒袍，穿在身上，虎士忙攔住道，你別：那女子一面扣着旗袍的紐絆，一面向虎士鞠躬道，辭先生，辭你原諒，我要走了，那女子說着，便向外要走，虎士此際若任她自去，便算一了百了，省去後來無窮糾葛、但虎士果竟是少年人，情感正盛，見她竟向自己這樣一個寒酸之士，特垂如許青眼，而且一見鍾情，以身相許，已自難得，如今居然又以性命相拚，她既肯爲我如此犧牲，定是她對我已抱了絕大希望，這眞本可以常理測，想必是佛家所謂的緣分了，不過無論如何，終是其情可憫，其意堪憐，若這樣看着她走了，不特於心不忍，而且怕她出去再行短見，那時我雖未殺伯仁，伯仁因我而死，更是罪大惡極了，虎士這樣一想，忙伸手把她拉住，叫道、怨我糊塗，我不是東西，我直認錯兒，你眞還忍心走麼，好姐姐，你容我說，

哀情小說 情天恨海 王柳闇著

第五回 完心事花燭譜青樓鴛盟再定 結冤芙蓉銷粉黛棋局初翻

是他爲我寫的呀，不是方才我對你說過，我聽國四純那樣年紀，不好不那，每逢他來時，就眞當他個老人家看待，他也很憐恤我，我那些日不是正想你麼，想的我成天神魂顛倒，有一日國四純來，瞧出我神不守舍、頭一句便問我是不是正想他的乾女嬌，我自然不承認，那知道這老頭子眞會說，開導了我老半天，句句話都聽着教人難過，我也是爲想你想得昏了，恨不得向人訴訴衷腸，到底小孩兒口沒遮攔，就把咱倆的事約略告訴了他，他聽了倒很歡贊嘆，又拋了半天文，說什麼這才是性情之正，又勸我務必志堅金石，跟你從一而終，萬不可中途改節，還說日後得了機會，還要見見你呢，我從那天更知道他是好人，加倍對他感激，過幾天他就送了這付對聯來，對我說，這副對子算是他代那陛驚賓送給我的，教我掛在床頭，天天看着，道上面的驚賓兩字，一則見名如見人，二則免得忘了舊情，你說這老頭子多有趣兒，他又說，他是老得快死了，世上的艷福已沒了分，不過還願意瞧着旁的青年男女成了美眷，比他自己享受還要痛快呢，驚賓聽了才恍然大悟，又暗自感念這國四純，果然是個有風趣的老名士，日後有緣，眞該追陪杖履，想着便向夢痕笑道，你的福分不小，又認了這樣一個乾爹，實給你撐腰，現在他既然拿出作爹的面目來，勸你跟我，將來我要眞拋閃了你，說不定爹還許端起岳父老大人的架子來跟我不依呢，夢痕聽了他忽然從驚賓懷裏掙出了身子，走到床上躺倒，嘆息了一聲，就閉目不語，驚賓情知又惹了禍，但不知是那句話惹惱她，忙趕去坐在她身邊，握住她的手，才問了句怎麼了，

白熊牌襪子

人人愛穿 家家歡迎 各大商店均有出售

兩種名襪 雄雞牌 婦女襪

日內瓦齒科醫院

院址道外景陽街路西

[illegible]

院長 俄國女子牙科醫學士 王鍾逸
俄國商科醫學士 馬芳沙克
商科醫師 劉傑民

精華眼鏡工廠

本報

第四卷合訂本現已裝訂完竣實價國幣三元持有本報優待卷者折合國幣二元所存無幾購者從速

PLEASURE 快樂牌

自來水筆 兩色鉛筆 變色墨水 保險使用

各大書局文具店均有代售

總批發處 濱江四道街益順興文具店

要知未來事 須問宋亞知

久蒙各界諸君信仰 經過應驗 不計其數 遇有疑難 撤底解決

算命 批八字 六爻

住址哈爾濱道裡十四道街路南

命運學神術家宋亞知

痔漏

新發明化學法 術手 苦疼不受 不用刀剪 定期保好 不誤公事 專門

專門男女痔漏脫肛肛門炎等症不用刀剪手術新由化學發明各種藥品定期保好倘有不愈文不取決不失信

正陽大街北三道街口內路東[illegible]醫院

牙醫 [illegible]

同胞仕女們！欲得圓滿的事業必須[illegible]

閻氏藥

特效[illegible]丹

付。即愈。此藥在津已行[illegible] 千萬注意。此丹有破血化[illegible] 當現洋三元。重劑現洋五元

天津法界亞洲奇藥公司 哈爾濱代售處道外桃[illegible]

旭昶照像製銅版

敬[illegible]

大年醫院

招考練習生廣告
一、名額　男女四名
二、性別　男女兼收
三、年齡　二十歲以下
四、程度　初中畢業者
五、考試科目　國文、算術、代數、理化
六、考試日期　當日午後發表
十、招集日期　四月十日
八、練習期限　一年
附註　在試驗期間隨時報名
欲知詳細　請來院面詢
院址　哈爾濱道外

眞正北京烤鴨
肥美適口　價錢低廉
顧客是口福請到　宴賓樓
道裡石頭道街電話二二七二六四九

全球聯合保險公司
本公司係全球保險公司……信用昭著……賠款順……各界所信仰……
總經理　趙仁堂　謹啓

●破天荒的大犧牲，贈送伍萬元好機會
……定於四月一日起贈送……不屆限……諸君諒有時機不……來購買爲……
定價　每盒大洋一元　每打拾元
特製　每盒二元　每打二十元
滿洲分行　奉天商埠大鋪台南福寧里（新遷地址）瑞有氏樂行
哈爾濱道外純化街路東瑞有氏樂行

五日畫報
介紹者
道裡電話四二七九號

本報介紹做好銅版的新消息
在道裡外國九道街門牌七號……製版部專做各種放大……銅版……每期所出之銅版……完全出品……價格從廉……迅速如……歡迎

東亮齒科醫院
日本早川齒科醫士　劉東亮
治牙　拔牙　鑲牙　口腔一般病症
院址　哈爾濱景陽街　平安影院南邊

應時綢緞莊
哈爾濱道外大羅新北隔壁新開
定於四月八日先行交易　大贈彩三星期
買貨三元就可抓彩
頭彩赤金手鐲　每天預備十餘只
貳彩大紅閃緞被面　每天預備廿餘床
其餘三四彩品甚多　不及備載
最小贈品長筒洋襪一雙
如買貨不滿三元不在抓彩例
各界諸君請來參觀

瑣談
璧

我如今已發現了新大路了；就是『人心和說話的不一致』：……

——今上訪日寫眞（御參拜靖國神社）——

雲（續）
譏

『有了！你快給大姨娘去信，央求他向舅父說；大姨娘久住城市；見聞較多，思想比較進步些，總能使力量幫你說話；並且她是有錢有勢的官太太，說出話來，舅父一定不好意思駁。』

雲兒已成冰冷的心，立刻又熱烈起來。她興奮了和妻快活地談着，談些關于學校投考的，和入校後的一些事。

妻走後，雲兒便提筆寫信。晚間給妻看一看便寄了出去。

她懷疑地期待着，期待她上奉天昇學的成功。

……

滿洲國第四軍管區于司令官率赴日籃球選手臨別撮影

特命閱兵式總指揮近衛師團長朝香宮殿下

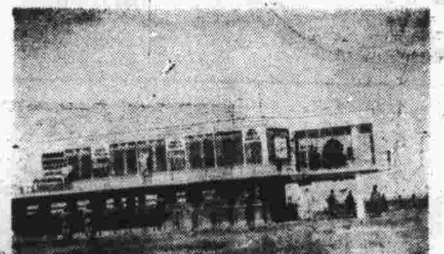

哈爾濱國立賽馬場售票室

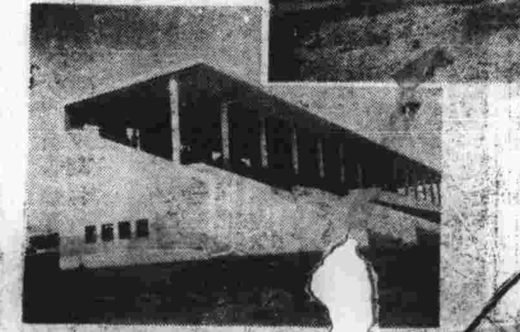

哈爾濱國立賽馬場看台

一枝春
陳配德

（無錫探梅觴游太湖）

倩美樓頭，畫圖裡一片春光如海。春深夢淺，半頃千金難買。扁舟去渺，頃空望五湖烟靄。渾對此花外斜陽，幾許沼吳人在！

神山蔚藍浮黛，恨如塵似夢，迢遙千載！蓬萊未遠，甚有淺清三倍！（太湖三山遙對小蓬萊山館）一飲宮淚漲，怕重見怒湖澎湃！還只共湖上春風，數聲欸乃。

朱子良太史書扇
太史于本年三月逝世
年八十六錦縣爲舉行
縣葬（編者識）

一本山梨

被捧與被[illegible]

……

敝人程元善

……

●諸君請注意事項

（一）診病免費的日期……
（二）診病免費的地址……四道街……十八號

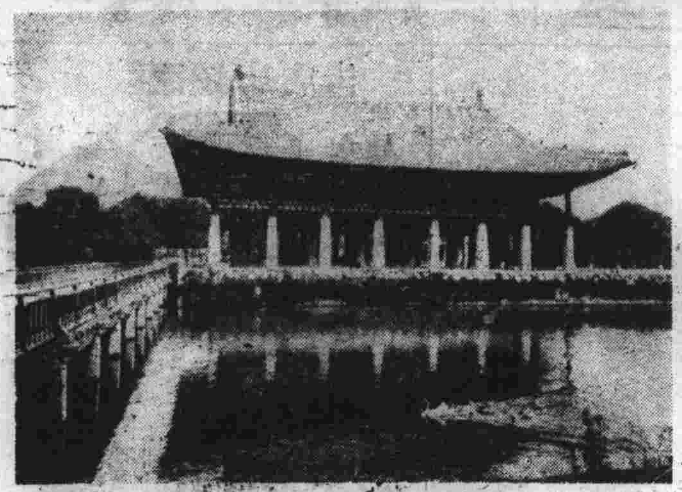

朝鮮京城之慶會樓，上層爲古式，下層宮殿……係舊根基改造之建築也。

歪的現象
朝曦

——看了十不全後之感觸——

朱子曰：……

春日閒居
覺方

倦來書作枕。冥意靜中求。蝶化尋前夢。人情戀舊遊。杏紅看已厭。柳綠折應柔。今古憑欄裡。何堪客倚樓。地縮紅無際。塵容抗此行。愁隨春草長。意逐筆花生。懶作出入想。何須高世名。閒雲看盡處。流水聽江聲。

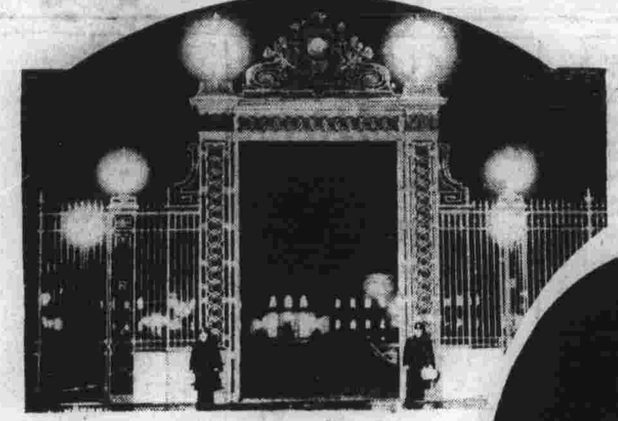

——東京赤坂離宮之夜景——

準備奉迎皇帝陛下之岡田首相

持日滿國旗奉迎之東京市民

哥休達城街頭生活之三（市場）　橙寄

陳澤生院長之女公子陳妮娜「美華攝贈」

當東風蕩時

……（未完）

東[illegible]

……